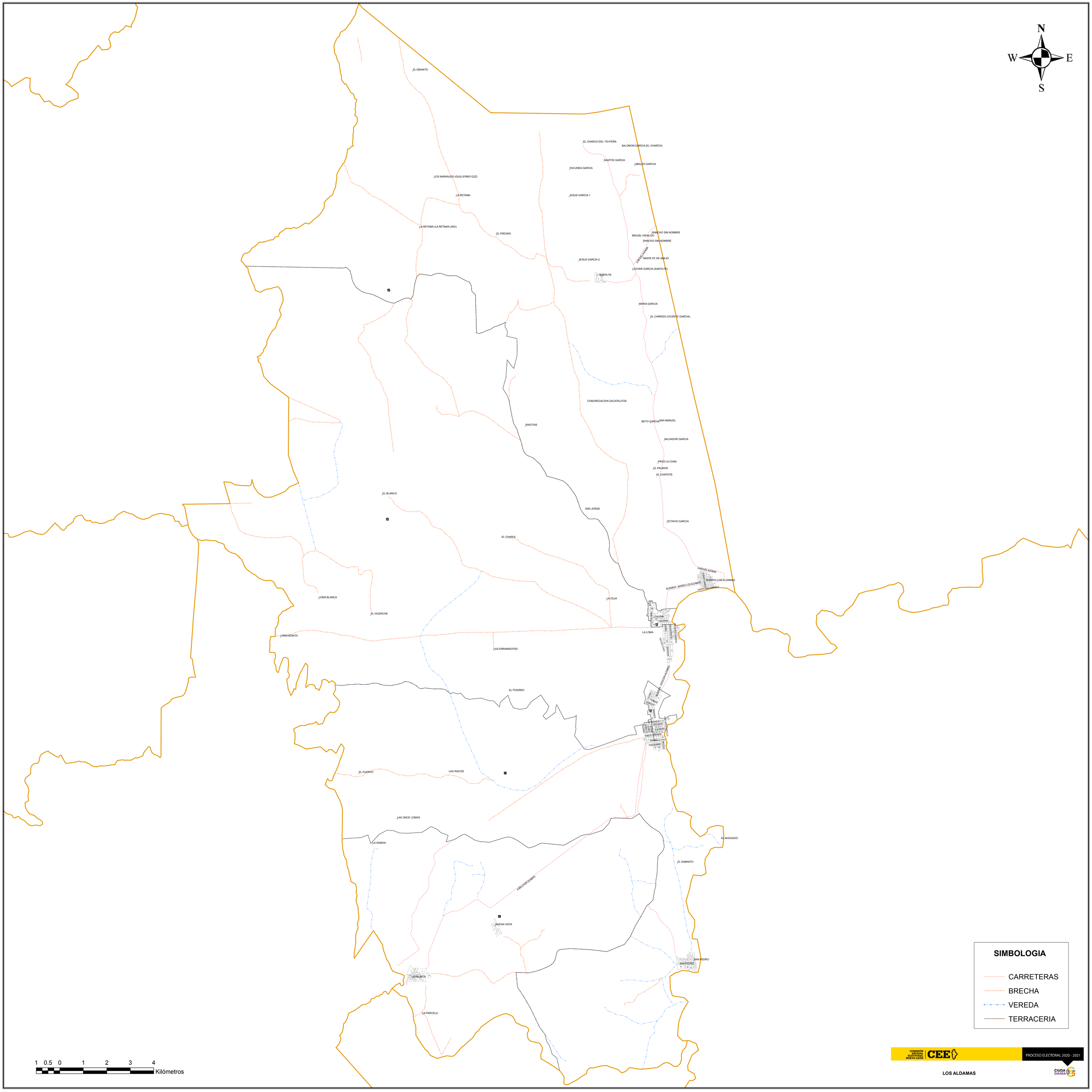
N
W
E
S
EL EBANITO
EL CHARCO DEL TIO PEÑA
SALOMON GARCIA (EL CHARCO)
SANTOS GARCIA
UBALDO GARCIA
FACUNDA GARCIA
LOS NARANJOS (GUILLERMO GZZ)
LA RETAMA
JESUS GARCIA 1
LA RETAMA (LA RETAMA UNO)
EL FRESNO
RANCHO SIN NOMBRE
MIGUEL HIDALGO
RANCHO SIN NOMBRE
A MIGUEL ALEMAN
SANTA FE DE ABAJO
JESUS GARCIA 2
LEOVAR GARCIA (SANTA FE)
SANTA FE
15
MARIA GARCIA
EL CARRIZO (VICENTE GARCIA)
CONGREGACION ZACATALITOS
BETO GARCIA
SAN MANUEL
RAICITAS
SALVADOR GARCIA
PASO LA CUNA
EL PALMON
EL CHAPOTE
EL BLANCO
SAN JORGE
13
OCTAVIO GARCIA
EL CHAROL
A MIGUEL ALEMAN
BARRIO LOS ALDAMAS
ALDAMAS - BARRIO LOS ALDAMAS
LOMA BLANCA
LA CEJA
EL HUIZACHE
LA LOMA
12
LOMA BONITA
LAS ENRAMADITAS
EL PIZARRO
ESTACION ALDAMAS
ALDAMAS
17
EL PUERTO
LAS RAICES
16
LAS ONCE LOMAS
LA SANDIA
EL AHOGADO
EL SABINITO
A MIGUEL ALEMAN
19
BUENA VISTA
SAN PEDRO
SAN PEDRO
LA PALMITA
LA PARCELA
1 0.5 0 1 2 3 4
Kilómetros
SIMBOLOGIA
CARRETERAS
BRECHA
VEREDA
TERRACERIA
COMISIÓN ESTATAL ELECTORAL NUEVO LEÓN
CEE
PROCESO ELECTORAL 2020 - 2021
LOS ALDAMAS
CIUDADANÍA